

Prevención y tratamiento de lesiones cutáneas faciales asociadas a soportes respiratorios

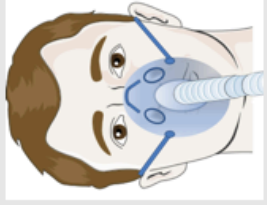

Problema

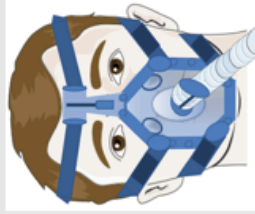

El uso de soportes respiratorios de forma intensiva genera lesiones por presión/fricción/humedad en orejas, frente, nariz y zona de pómulos principalmente.



Prevención



Limpieza y aplicación de hidratación en las zonas de riesgo, antes de la colocación del dispositivo y tras su retirada si es posible.



Recortar y adaptar a las zonas de riesgo apósitos hidrocolooides o espumas de baja adherencia. El uso de productos barrera de secado rápido puede ser útil



Colocar el soporte apropiado ajustando sobre el rostro y los apósitos.



Tratamiento

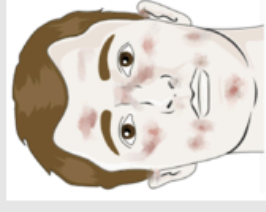

No aplicar yodo, alcohol, talco.



Aplicar hidratación tras lavar el rostro.



Recortar y adaptar a las zonas dañadas apósitos hidrocolooides/espumas de baja adherencia.