

Prevención y tratamiento de lesiones provocadas por Equipos de Protección Individual. EPis

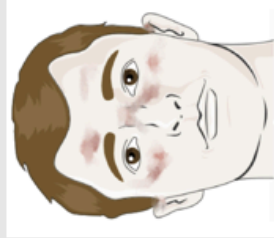

Problema



El uso de EPis de forma intensiva genera lesiones por presión/fricción/humedad en orejas, frente, nariz, pómulos y manos principalmente.



Prevención



Lavar las zonas de riesgo y aplicar hidratación antes de la colocación del EPI. Al finalizar la jornada repetir el procedimiento.



Recortar y adaptar a las zonas de riesgo apósitos hidrocolooides o espumas de baja adherencia. El uso de productos barrera de secado rápido puede ser útil

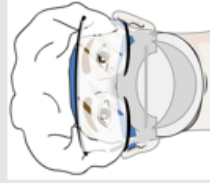

Colocar el EPI apropiado para el nivel de riesgo. Ajustar sobre los apósitos, asegurándose del confort.



Tratamiento

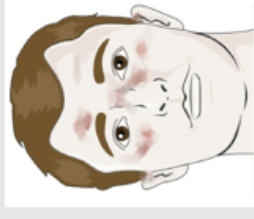

No aplicar yodo, alcohol, talco.



Aplicar hidratación tras lavar la zona.

Un corticoide tópico puede ser útil en dermatitis.



Recortar y adaptar a las zonas dañadas apósitos hidrocolooides/espumas baja adherencia.